



DOCUMENT READER

ARTIFICIAL INTELLIGENCE & IMAGE ANALYSIS



PROCESSAMENTO E CLASSIFICAÇÃO DE DOCUMENTOS SEM ESTRUTURA E MEIOS ESTRUTURADOS

A2iA DocumentReader™ é o componente de reconhecimento dedicado a LEITURA E A CLASSIFICAÇÃO DE DOCUMENTOS SEM ESTRUTURA OU MEIO ESTRUTURADOS, IMPRESSOS OU MANUSCRITOS. A2iA DocumentReader é o MOTOR MAIS PRECISO PARA SEUS PROJETOS DE CLASSIFICAÇÃO E SISTEMAS DE GED.

CLASSIFICAÇÃO DE TODOS OS TIPOS DE DOCUMENTOS

A2iA DocumentReader localiza extrai e reconhece parágrafos e palavras-chave dentro de cartas completamente escritas a mão, permitindo o processamento e classificação de documentos não padronizados.

Transcrição da escrita

A2iA DocumentReader automaticamente trata do fluxo de documentos variados em sistemas de GED. Classifica os documentos digitalizados (cartas, contratos, formulários...), distinguindo e analisando as características e conteúdo. A2iA DocumentReader executa uma transcrição literal das zonas manuscritas e / ou impressas e extrai as palavras-chave para a classificação do documento.

Resultados



**i_would_therefore_like_to_t
ransfer_the_above_
account_into_my_name...**

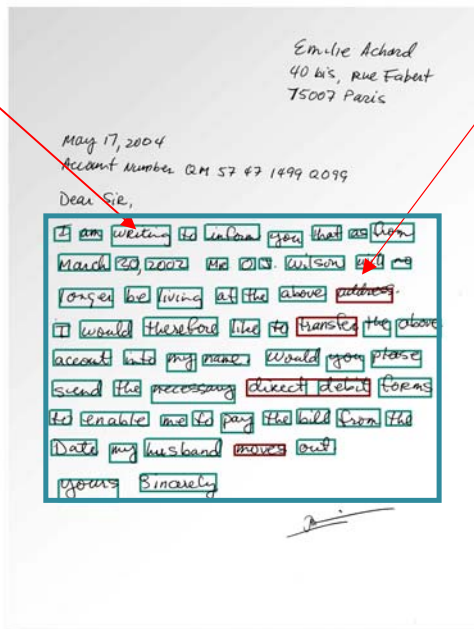

Extracção de dados

A2iA DocumentReader extrai dados de todos tipos de documentos:

- Documentos Predefinidos
- Documentos Estruturados
- Documentos Meios Estruturados
- Documentos Sem Estrutura

Resultados



address
Reco: ADDRESS Score: 993

transfer
Reco: TRANSFER Score: 924

direct debit
Reco: DIRECT_DEBIT Score: 998

moves
Reco: MOVES Score: 916

Classificação de Correspondência

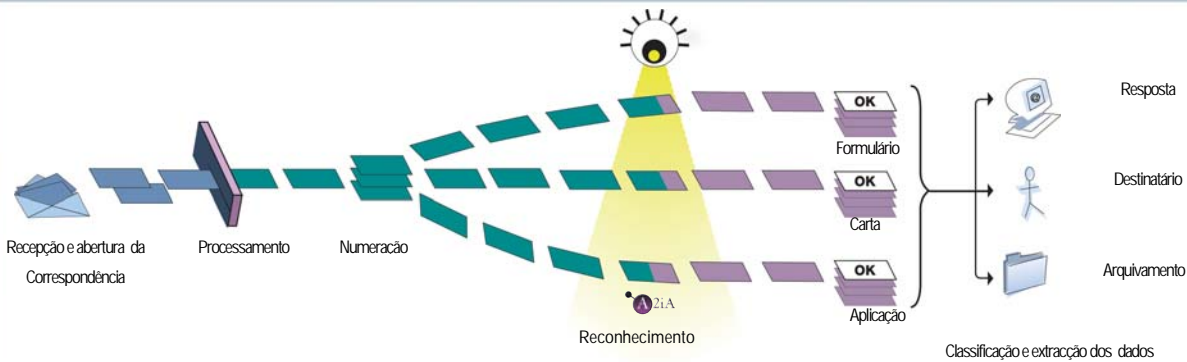

Kit de desenvolvimento

- > Interface Active X
- > API
- > Ferramenta de configuração
- > Documentação
- > Modelos de código

Reconhecimento de todos os estilos de escrita

Data <i>20 janvier 2004</i> <i>30/01/04</i> <i>09/22/03</i> <i>23.04.60</i>	Cursivo <i>Emmanuel</i>	Manuscrita <i>Monique MARINCE Skiplon</i>
	Caracteres <i>MARKVAERTMONIKA</i>	Impressa Millet Christine

A2iA DocumentReader permite o reconhecimento de todos tipos de escrita (cursiva, manuscrita, ou impressa) de documentos sem estrutura e meios estruturados.

Apoio Técnico

A A2iA dispõe uma equipa de apoio para o acompanhamento de projectos e manutenção.

Contatos: support.us@a2ia.com

A2iA Uma Presencia Mundial

A tecnologia da A2iA está disponível em 7 línguas (Alemão, Chinês, Espanhol, Francês, Inglês, Italiano e **Português**) e está adaptado aos estilos de escrita de 20 países: Alemanha, Austrália, Bélgica, **Brasil**, Canadá (bilingue), Chile, Estados Unidos da América, França, Hong Kong, Irlanda, Itália, Malásia, México, Holanda, Nova Caledónia, **Portugal**, Singapura, Suécia, Tailândia e Reino Unido.



Arquitetura / Requisitos

Ambiente:

Windows 2000 / NT / XP/ Linux

CPU:

Processador Intel 1 Ghz

RAM:

512 MB (recomendado)

Dados de entrada:

As imagens podem ser fornecidas em ficheiro ou em memória

Resolução da imagem:

200-240 dpi ou mais alta

Formato da Imagem:

bmp, jpeg, jpeg 2000, tif, preto e branco, escala de cinzentos ou cores.

Uma solução internacional

A2iA DocumentReader é adaptado aos vários estilos de escrita de 20 países diferentes.

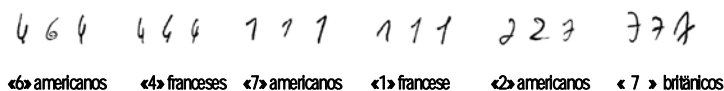

Contato

Jorge Tavares,
Gerente de Vendas e Marketing, América do Sul
Tel. : +1 917 237 0390 ramal 4028 jt@a2ia.com
A2iA Corp.
584 Broadway, Suite 810
New York, NY 10012, USA

www.a2ia.com

Outras soluções :

